

# 認知症ネットワーク活動内容

## 捜索依頼 FAX 沼田警察署が送信

沼田警察署から協力団体へ捜索依頼 FAX が送信されます。  
FAX番号の登録は認知症ネットワーク事務局(沼田社協)が行います。  
お問い合わせください。

沼田市社会福祉協議会 ☎0278-25-3267

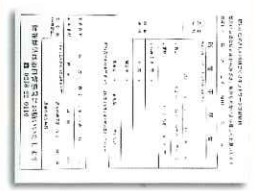

## 捜索依頼メール <http://www.just.st/306244>

### 内田病院 (認知症疾患医療センター) が送信

- ①QRコード読み取り、中段【メール会員登録】を押し。
  - ②登録画面に進み【メール会員登録】を押し空メール送信。
  - ③返信メールが届き、登録完了です。
- ※Androidの方はお手数ですがグループホームから検索をお願いします。



iPhone

## 静脈認証システム

警察により保護された際、個人特定が困難な場合に身元照会のために使用しています。  
静脈の登録、身元照会は専用機器に手のひらをかざすことで苦痛無く行うことができます。  
※登録時には個人票を記入していただく必要があります。



## みまもりあいアプリ

ご家族が行方不明になった際に、500m、5km、10km、20km の範囲にいる、同アプリダウンロード者に捜索依頼を発信する事ができるアプリです。捜索依頼発信・依頼削除を個人で行えます。ただし、本ネットワークとの連動等はありません。



iPhone



Android

# 沼田市認知症に

## やさしい地域づくりネットワークとは？

利根沼田地域において、徘徊等により行方不明者が発生した場合、地域の目で早期発見を目指す取り組みです。早期発見により行方不明者の命を守ることだけでなく、事件・事故を未然に防ぐことも目的としております。  
捜索依頼を受けた後、特徴に似た方を見つけた場合には、沼田警察署に情報提供のご協力をお願いしております。

## お父さんかいない!!

## 沼田警察署・交番・駐在所

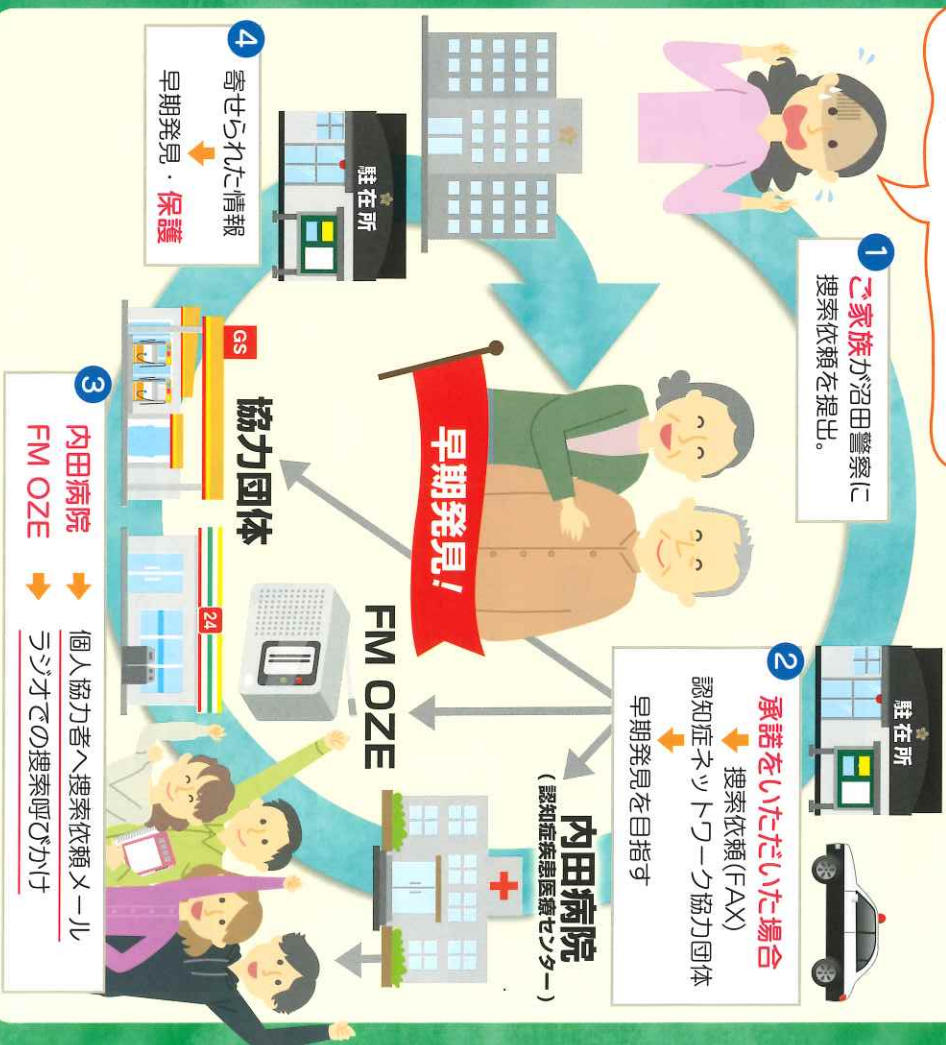

## 認知症とは

脳細胞が減少したり、破壊されたりすることで、日常生活を円滑に送れなくなってしまう状態のことです。

認知症には、**脳機能の低下で引き起こる中核症状**と、**性格・環境・状態によって引き起こる周辺症状**の2つがあります。

中核症状は認知症の方であれば発症しますが、周辺症状の発症は個人差があります。

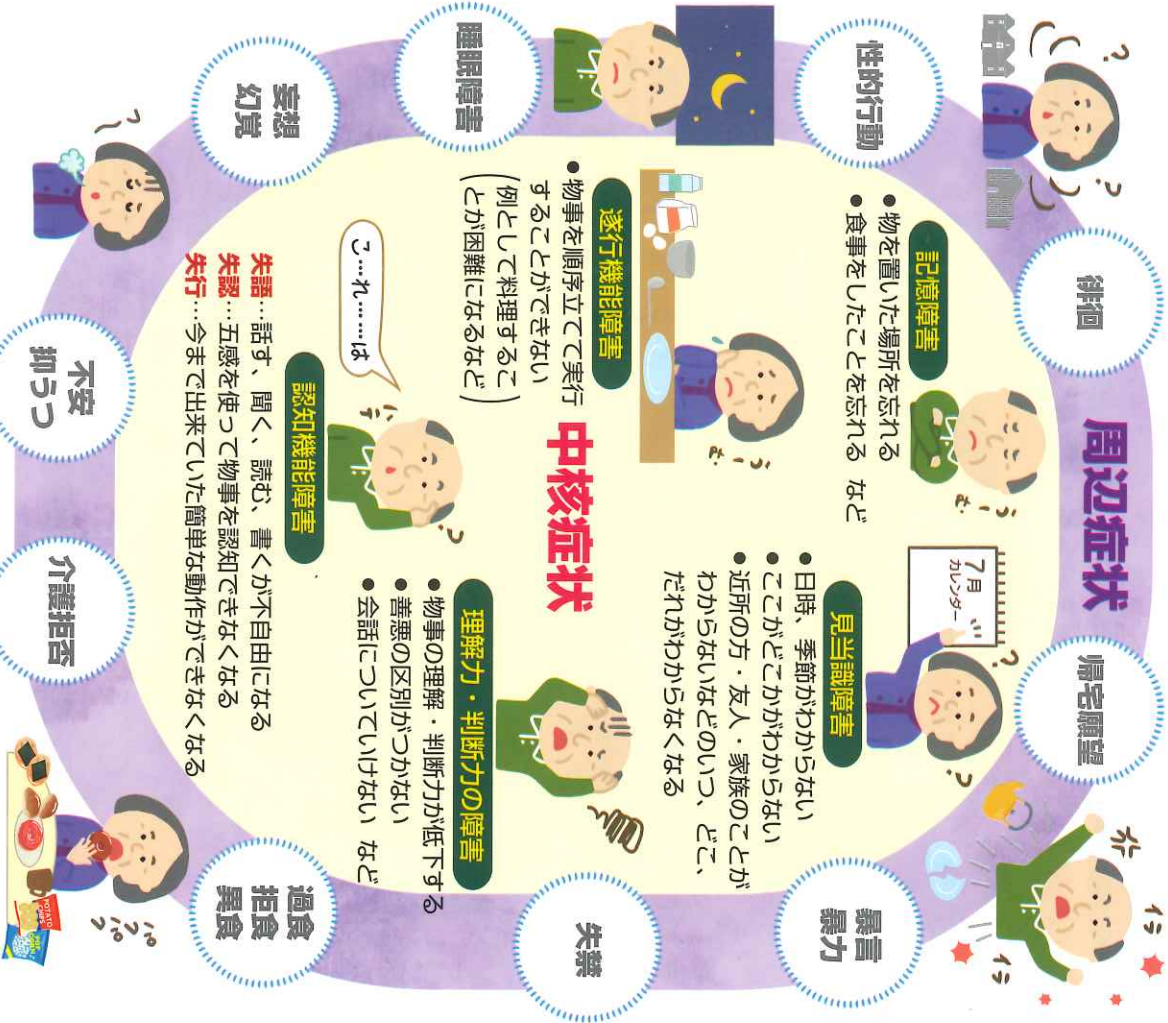

## 声をかけるとき

認知症の方を一目で判断するのは難しく、声をかけることに躊躇してしまいますが、このような特徴が見られることがあります。

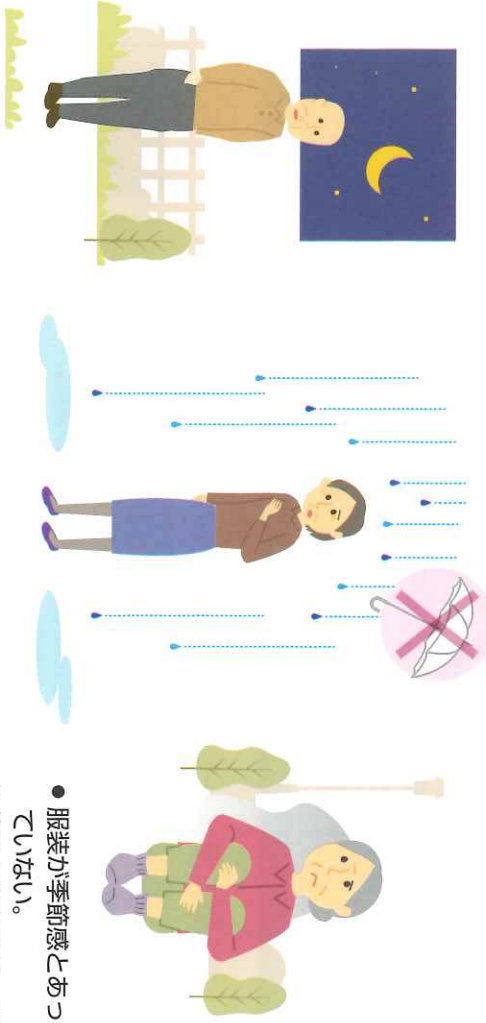

- 手ぶらで夜中に歩いている。
- 同じ所をうろろしている。
- 雨が降っているのに傘も差さずに歩いている。
- 服装が季節感とあっていない。
- 状況と身なりが一致せずに道ばたに座り込んでいる。

## 接し方について

大切なのは怖がらせないこと、やさしく接することです。

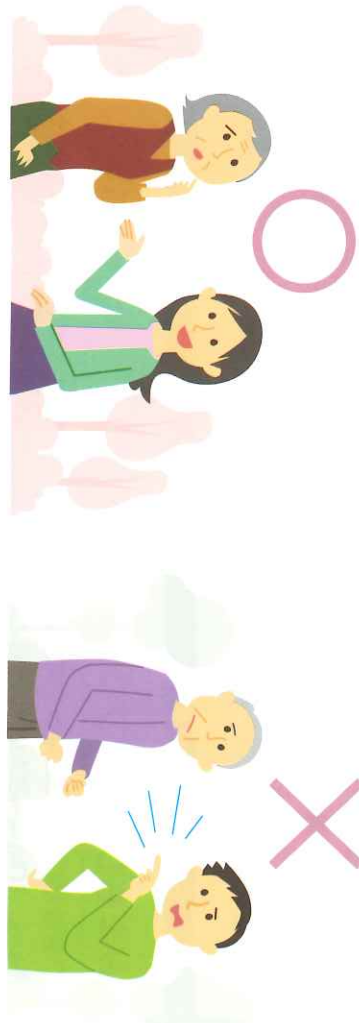

- 正面からゆっくり近づいて、挨拶をする。
- 穏やかな口調で「いい天気ですね、お散歩ですか?」「どこまで行かれますか?」などの会話を交わすと良い。
- 大声や身体への接触、否定や急かすような発言は避ける。

※会話がかみ合うかも認知症かどうか判断のポイントになります。